

琵琶湖畔で、新たな発見、新たな感動を

アヤハレークサイドホテル

教育旅行のご案内

びわ湖
琵琶湖国定公園
アヤハレークサイドホ

ロビー

落ち着いた雰囲気のリビー。
空間も広いのでその場で入館・退館式を行うことが可能です。



客室



客室は8帖から次の間がある18帖まで大小さまざまな和室をご用意。
心落ち着く「和やか」な和室でおくつろぎください。

各部屋風呂



各階廊下



建物がL字型なので各階の廊下は管理がしやすい見通しの良い空間になります。

脱衣所



温泉大浴場(天然温泉)

姉妹館のハートピア熱海の熱海伊豆山温泉より
新鮮な温泉を直送しています。
びわ湖一望の温泉大浴場でゆったりのんびり。



窓の外に壮大に広がる四季折々の風景。和と洋が織りなす
くつろぎの空間。静かな湖畔のひとときをご堪能ください。

全力でお手伝いさせていただきます。



皆様方の思い出づくりを

かけがえのない一生の思い出となる修学旅行…
修学旅行ならではの、レクリエーションや食事をお楽しみください。

食事会場(伊吹)

大人数が収容可能な広々とした空間。
クラス別、男女別、班別等いろいろなパターンで設営できます。



食事会場(比叡)



朝食時は絶景!!琵琶湖が一望できる会場。3クラスまで収容可能。

ホール会場(比良)



荷物置き場、班長会、出発前のチェック場所等、多目的に使用できるホール会場になります。

2階大広間

150帖ある畳の宴会場。体験学習の会場や
全体レクリエーションとして使用していただけます。
3分割もできますので、クラス会・係会としての会場にピッタリ!!



●お料理のご案内

アレルギーの対応も承っております。

心をこめておもてなし。思い出に残る湖国のひとときを、美味しい料理の数々と共に。

夕食メニュー



Aコース

メイン料理(チョイス)

揚物 白身フライ、唐揚げ、野菜揚げ、
スパゲッティ・サラダ

煮物 南瓜博多、人参、高野豆腐、キヌサヤ
サラダ レタス、水菜

茶碗蒸し 玉子、銀杏、椎茸、
かまぼこ、鳥肉

赤出し なめこ、ねぎ、庄内麩
デザート ケーキ、オレンジ
御飯・漬物



Bコース

メイン料理(チョイス)

揚物 海老フライ、コロッケ、ポテトフライ、
ナポリタン

焼物 鳥肉ステーキ(トマトソース)
サラダ ポイル野菜(キャベツ、ブロッコリー、パプリカ)

小鉢 春雨

清し吸物 おぼろ昆布、貝割、花魁

デザート プリン、リンゴ

御飯・漬物

選べるメイン料理(Aコース・Bコース)

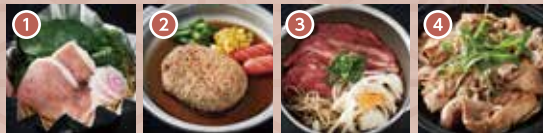

① うどん鍋

うどん、ほうれん草、なるとかまぼこ、豚肉

② ハンバーグステーキ

ハンバーグ、カットコーン、ウインナー、インゲン

③ 牛肉鍋

牛肉、玉葱、ごぼう

④ 豚肉生姜焼

豚肉、玉葱

※メインディッシュは、グラス共通です。個人でのメニュー変更はできません。



Cコース

牛すき焼き鍋 牛肉、白菜、えのき、ねぎ、もやし、うどん、焼豆腐、生玉子



懷石体験コース

八寸、向寸、煮物、焼物、台の物、蒸物、揚物、水物、食事、
香の物、留の椀

※別途料金がかかります。※人数は150名様迄と限らせて頂きます。

※季節によって食材が変わる事があります。

朝食メニュー



和朝食コース

焼魚 塩鮭、出し巻き玉子、かまぼこ、さつま揚げ

サラダ ポテトサラダ、ミックスピーズ、赤ハム

小鉢 ひじき

味噌汁 揚げ、わかめ、ねぎ

ジュース・のり

御飯・漬物



洋朝食コース

パン ロールパン、クロワッサン

玉子料理 目玉焼き、ベーコン

サラダ レタス、胡瓜、キャベツ、トマト、
マカロニサラダ

プレート ヨーグルト、グレープフルーツ、
ウインナー、ロースハム

スープ オニオンスープ、ミックス野菜

※器はイメージです。

● ホテル全館のご案内

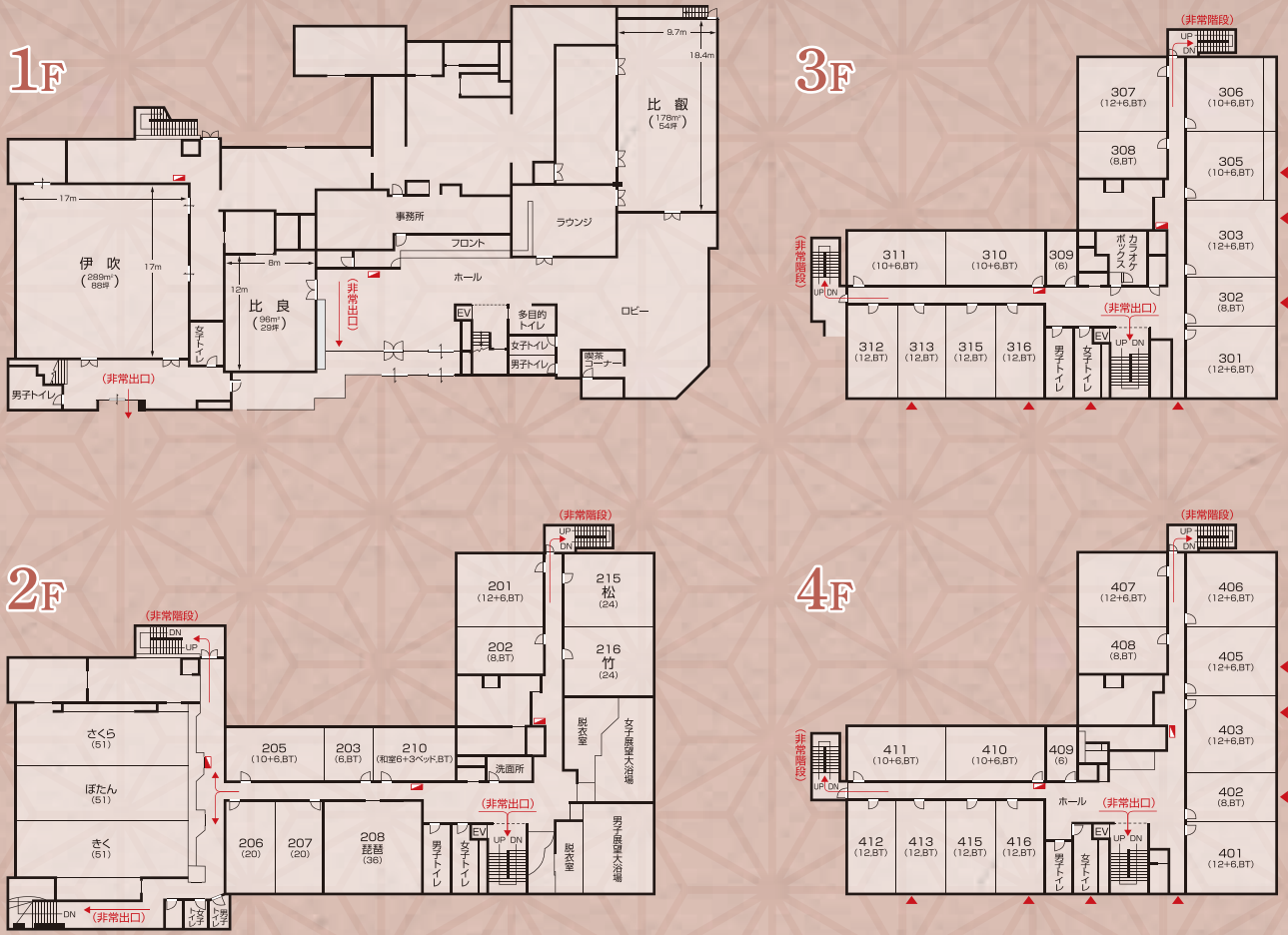

■ 自動火災報知ベル・消火栓 ▲ 梯子車救出口
■ 3F・4F 各室避難ロープ設置

● 館内施設概要一覧

当ホテルは耐震改修工事を完了致しました。

| | | | |
|---------|---|----------|------------------------------------|
| 貸切バスの乗降 | ホテル前駐車場(大型バス6台駐車可能) | アメニティー | タオル・バスタオル・歯ブラシ付(連泊の場合は交換有) |
| 履物について | 靴は各部屋の下駄箱。館内はスリッパでの移動可 (スリッパは下駄箱に人数分有) | 部屋の鍵 | 鍵の使用可(オートロックではない)※スペアキーの貸出可(フロア毎) |
| 客室 | 33室(バス・トイレ付31室)、収容人数:学生280名 ※各宴会場も宿泊部屋として使用 | 貴重品 | 各部屋毎に貴重品袋をご用意致します (お預かりはフロントにて) |
| 食事会場 | ・大ホール 289㎡(280名収容) ・中ホール 178㎡(120名収容) ・小ホール 96㎡(50名収容) ・大広間 153畳(280名収容) ※ホールは椅子席、大広間は座布団にて | 電話 | 各部屋に有 外線カット可・内線カット可 |
| 入浴 | 場所/2階 時間帯/16:00~22:00(時間貸切可) ・男子大浴場:脱衣籠52、カラン15、ドライヤー5台 ・女子大浴場:脱衣籠40、カラン10、ドライヤー6台 ※シャンプー、リンス、ボディソープ備え付け ※各部屋風呂の使用は要相談 | テレビ | 各部屋に有 有料放送無、カット不可 |
| | | 冷蔵庫 | 各部屋に有 (中身は空)カット不可 |
| | | 館内放送 | 全館放送可(フロア毎も可)放送設備の場所は1階フロント |
| 寝具 | お一人様一式をご用意致します 夜/生徒様ご自身で敷いて頂きます 朝/寝具は各々(敷布団・掛布団・枕)シーツ・カバーを 外して部屋の隅にまとめて下さい ※そば枕の使用はありません | 自動販売機 | 各階に有(カット不可、貼紙対応)※館内にアルコール類は無し |
| | | エレベーター | 1基(6名定員)生徒様の利用は不可 |
| | | 洗面所 | 部屋付33部屋 その他部屋以外の洗面所1ヵ所(場所/2階) |
| | | トイレ | 部屋付31部屋 各階に共用トイレ有 |
| | | 水筒の補充 | 水筒への給茶は致しません ※ペットボトル(水・お茶)の手配可能 |
| | | 売店 | 夜21:30まで 朝は7:00から営業 |
| | | 体験会場 | ホール、広間をご用意を致します。 |
| | | 非常時の避難場所 | ホテル前駐車場 |

| | | | |
|---------|--|--|--|
| 所轄署名 | 大津警察署 | 〒520-0806 滋賀県大津市打出浜12-7 [車3分] TEL.077-522-1234 | |
| 大津赤十字病院 | 〒520-8511 滋賀県大津市長等一丁目1-35 [車7分] TEL.077-522-4131 | 大津市中消防署 | 〒520-8575 滋賀県大津市御陵町3-1 [車10分] TEL.077-525-0119 |
| 大津市民病院 | 〒520-0804 滋賀県大津市本宮2丁目9-9 [車5分] TEL.077-522-4607 | 大津市保健所 | 〒520-0047 滋賀県大津市浜大津四丁目1-1 [車5分] TEL.077-522-6755 |

● 交通アクセス

JR京都駅からJR膳所駅間約12分
 JR膳所駅から徒歩約12分
 周辺観光にも便利です。



広域マップ



近隣マップ



交通のご案内

- JR大津駅よりタクシー利用の場合8分
- JR膳所駅又は京阪膳所駅下車徒歩約12分
- 名神高速道路大津I.C.より約8分
- 最寄の駅まで送迎可(応相談)

貸切バスの乗降

乗車・下車／ホテル前駐車場
 ※タクシー研修
 乗車・下車可能／ホテル前駐車場

駐車場
 大型バス6台まで駐車可能



アヤハレークサイドホテル

〒520-0801 大津市におの浜3丁目2-25
 TEL.077-524-2321 FAX.077-525-8751

教育旅行用の取消料率

【当館の宿泊約款に定める教育旅行用の取消料率】

| 取消日 予約人数 | 不泊 | 当日 | 前日 | 2日前 | 3日前 | 5日前 | 6日前 | 7日前 | 30日前 | 90日前 | 120日前 | 180日前 |
|-------------|------|------|------|------|-----|-----|-----|-----|------|------|-------|-------|
| 1名～14名 | 100% | 100% | 50% | 30% | 30% | — | — | — | — | — | — | — |
| 15名～30名 | 100% | 100% | 50% | 30% | 30% | 30% | — | — | — | — | — | — |
| 31名～100名 | 100% | 100% | 80% | 50% | 30% | 30% | 20% | 20% | 20% | 10% | — | — |
| 101名～129名 | 100% | 100% | 80% | 50% | 50% | 30% | 30% | 30% | 20% | 10% | — | — |
| 130名～159名 | 100% | 100% | 100% | 80% | 50% | 50% | 30% | 30% | 30% | 20% | 10% | — |
| 160名～ | 100% | 100% | 100% | 100% | 80% | 50% | 50% | 30% | 30% | 30% | 20% | 10% |

【連泊予約における「全部」取消規定】

連泊予約において、全ての宿泊日を同時に取消した場合、それぞれの宿泊日ごとに、「取消料率」に基づく取消料を収受します。

【連泊予約における「一部宿泊数」取消規定】

連泊予約において、一部の宿泊日を取消した場合は、取消した日数にかかわらず、1日分の取消料を収受します。取消料率の基準は、取消した宿泊日の最初の日にかかる取消料率を適用します。

【一部人員減少における取消規定】

予約人数が15名以上の一部取消は、宿泊日の10日以上前(9日前以降の申込みの場合は、申込み日)で、かつ宿泊人数の10%未満の人数(端数が出た場合は、切り上げ)の取消であれば取消料はいただきません。それ以外の場合は、「取消料率」に基づく取消料を収受します。予約人数が15名未満の一部取消は、取消日、取消人数にかかわらず取消料はいただきません。